

INFORMAȚII PERSONALE

Mierloiu Rucsandra Elena

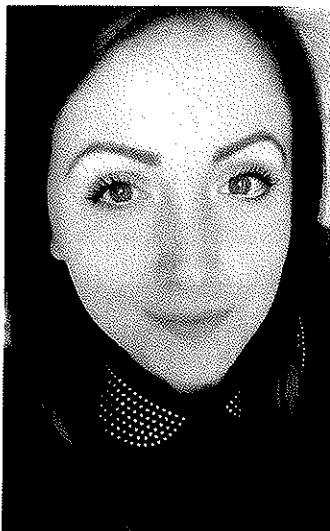

📍 Str. Preciziei, nr. 24, Sector 6, București, 062204, România

☎ +40765854282

✉ mierloiurucsandra@gmail.com

Sexul F | Data nașterii 25/09/1992 | Naționalitatea Român

EXPERIENȚA PROFESIONALĂ

1 Octombrie 2016-22 Ianuarie
2017

Asistent de cercetare- Student doctorand

Universitatea din București, Institutul pentru Cercetări Politice Str. Spiru Haret, nr.8, București, România

- Seminarizarea următoarelor materii de curs: Construcție Europeană, Guvernare, Instituții și Organizații Internaționale

1 Martie-1 Iulie 2016

Stagiu de practică

Ministerul Afacerilor Externe, Direcția DONUISF, Aleea Modrogan 14, București, România,
<https://www.mae.ro/>

- Familiarizarea cu problematica multilaterală și a sistemului ONU, dar și cu particularitățile activității Organizației Internaționale a Francofoniei în România;
- Redactarea documentelor și organizarea unor evenimente și reuniuni aflate pe agenda direcției;
- Organizarea cursurilor de francofonie organizate în cadrul Institutului Diplomatic Român.

Tipul sau sectorul de activitate Diplomatie

Octombrie 2013- Mai 2014

Contabil

SC TR ADMINISTRARE IMOBILE, Alexandria, Teleorman, România,
<http://administrarealexandria.ro/>

- Asigurarea evidenței contabile a stocurilor, a relațiilor cu terții, a trezoreriei și evidența veniturilor și cheltuielilor;
- Întocmirea și verificarea situațiilor și a rapoartelor financiar-contabile.

Tipul sau sectorul de activitate Economic

Iunie- Octombrie 2014

Moderator evenimente, Programul Work&Travel

Minos Imperial Luxury Beach Resort &Spa, Creta, Grecia, <https://www.radissonblu.com/en/resort-milatos>

- Prezentarea diverselor evenimente cu specific grecesc;

Tipul sau sectorul de activitate Turism

EDUCAȚIE ȘI FORMARE

Octombrie 2016- Prezent	<p>Studii doctorale, Facultatea de Științe politice Universitatea din București, Bd. M. Kogălniceanu 36-46, cod 050107, București, Sector 5, România</p> <p>Titlul tezei de doctorat: Moduri inovative de utilizare a Fondului Social European în statele din Europa Centrală și de Est</p>
29 Septembrie 2015- 5 Ianuarie 2016	<p>Bursă de studiu în Moscova Institutul de Stat de Limbă Rusă A.S. Pușkin, Str. Academica Volghina, nr.6, Moscova, Federația Rusă</p> <ul style="list-style-type: none"> ▪ Practica Limbii Ruse (Scriere); ▪ Practica Limbii Ruse (Vorbire); ▪ Fonetică; ▪ Economie.
Octombrie 2014- Iulie 2016	<p>Studii de masterat în Economie Internațională și Afaceri Europene Academia de Studii Economice, Facultatea de Relații Economice Internaționale, Piața Romană 6, București, România</p> <ul style="list-style-type: none"> ▪ Aprofundarea cunoștințelor legate de domeniul relațiilor economice internaționale
22-27 Iunie 2015	<p>Bursă ERASMUS, "Dezvoltare profesională și personală", Sofia, Bulgaria- Certificat de absolvire Teza EOOD, Sofia, Bulgaria: www.teza.bg</p>
1-24 Iulie 2015	<p>Certificat de absolvire British Council, Calea Dorobanților 14, București, România</p> <ul style="list-style-type: none"> ▪ Dezvoltarea cunoștințelor de Limba Engleză în mediul economic
Octombrie 2011- Iulie 2014	<p>Studii de licență în științe economice Academia de Studii Economice, Facultatea de Relații Economice Internaționale, Piața Romană 6, București, România</p>

COMPETENTE PERSONALE

Limba maternă	Română				
Alte limbi străine cunoscute	INTELEGERE		VORBIRE		SCRIERE
	Ascultare	Citire	Participare la conversație	Discurs oral	
Engleză	C2	C2	C2	C2	C2
Franceză	B2	B2	B2	B2	B2
Spaniolă	B1	B1	B1	B1	B1
Rusă	B2	B2	B2	B2	B2

Niveluri: A1/2: Utilizator elementar - B1/2: Utilizator independent - C1/2: Utilizator experimentat
Cadru european comun de referință pentru limbi străine

Competențe de comunicare Capacitatea extraordinară de relaționare în diferite medii și în cazul diferitelor probleme dobândită în urma participării în cadrul a diferite burse de studiu obținute;

Competențe organizaționale/manageriale

- Adaptabilitate
- Flexibilitate
- Punctualitate

Competențe informatice

- Certificat ECDL obținut în anul 2011 (Windows, Internet Explorer, Microsoft Office –Word, Excel, Outlook, Access)

Permis de conducere

- B

INFORMATII SUPLIMENTARE

Seminarii

- **Les relations de l'UE avec ses partenaires stratégiques** 14-15 mai 2016, Institutul Diplomatic Român
- **Présidence UE: comment s'y prendre?** 27-30 iunie 2016, Institutul Diplomatic Român
- **Contabilitatea Instituțiilor publice**, 28 februarie- 3 martie 2013, Predeal, România
- **Managementul contabilității**, 13-16 decembrie 2012, Predeal, România